CURRICULUM VITAE

Informazioni personali

Nome e Cognome	**Maurizio Gimigliano**
Indirizzo	Via Mario Greco 26
Telefono	3386712841
E-mail	mauriziogimigliano@gmail.com
Sito internet	www.mauriziogimigliano.it
Data di nascita	14/02/1959
Patente	B, automunito

Esperienza lavorativa

Date Dal 1987 ad oggi

Nome e indirizzo del datore di lavoro ***Studio Oceanus***

ï Tipo di azienda o settore Studio di progettazione e consulenza settore idrico integrato.

Tipo di impiego **Titolare studio di progettazione e consulenza impiantistica trattamento acque.**

Date ***Progettazione, costruzione, manutenzione, consulenza impianti trattamento acque***, in particolare relativi a:
-Impianti di potabilizzazione.
-Impianti di disinfezione.
-Impianti per la prevenzione e per l'eliminazione della Legionella pneumophila dai circuiti idrici.
-Piscine terapeutiche.
-Impianti per ozonoterapia.
-Impianti per la prevenzione di incrostazioni e corrosioni.
-Impianti di trattamento acqua per dialisi.
-Impianti di trattamento acqua per centrali termiche e di condizionamento e lavanderie.
-Corrosioni.

Legionella Risk Manager, con redazione del protocollo di prevenzione legionellosi in strutture ospedaliere, penitenziarie, turistiche, condominiali.

Principali committenti:

- ✓ Aziende ospedaliere.
- ✓ Amministrazione provinciale di Catanzaro.
- ✓ Rete ferrovie Italiane.
- ✓ Società Aeroportuale calabrese: Aeroporto Internazionale di Lamezia Terme.
- ✓ Ministero della Giustizia: dipartimento dell'amministrazione penitenziaria della Regione Calabria.
- ✓ Strutture turistico-alberghiere.

****in allegato al cv le specifiche per committenti ed incarichi ricevuti.***

1. Interventi effettuati per progettazione e consulenza impianti trattamento acque.
2. Impianti progettati ai fini della prevenzione della Legionella Pneumophila.
3. Protocolli prevenzione legionellosi e valutazioni del rischio.

-Data **01/01/2022-31/12/2023. – 1/10/2024-30/09/2025**

Nome e indirizzo del datore di lavoro Regione Calabria

Tipo di azienda o settore **Vincitore incarico Esperto** nell'ambito della Realizzazione del PNRR (1000 Esperti in Italia)

Tipo di impiego Membro di team di 44 esperti

Principali mansioni e responsabilità Settore Ambiente

Tipo di impiego Consulente

Principali mansioni e responsabilità

Date 2012/2015

Nome e indirizzo del datore di lavoro ***Reahu***
Via Leonardo da Vinci 72/A – Monterotondo (RM)

Tipo di azienda o settore Soluzioni illimitate in polimero

Tipo di impiego

Principali mansioni e responsabilità

Tipo di impiego	**Agente generale per la Calabria.**
Principali mansioni e responsabilità	Agente generale per la Calabria.

Date	Dal 2007 al 2012
Nome e indirizzo del datore di lavoro	***Uniflair*** ***Via della tecnica 2 - Conselve (PD)***
Tipo di azienda o settore	Condizionamento Industriale
Tipo di impiego	**Agente generale Calabria**
Principali mansioni e responsabilità	Agente generale per la Calabria.

Date	Dal 1987 al 2017
Nome e indirizzo del datore di lavoro	***Cillichemie Italiana Bwt*** via Plinio, 59 Milano
Tipo di azienda o settore	Impianti trattamento acque
Tipo di impiego	**Agente generale per la Calabria.**
Principali mansioni e responsabilità	Progettazione e collaudo impianti. Supervisore rete commerciale.

Date	Dal 1994 al 2015
Nome e indirizzo del datore di lavoro	***Vaillant Saunier Duval Italia*** via B.Crespi, 70 Milano
Tipo di azienda o settore	Impianti di riscaldamento, condizionamento, energie alternative.
Tipo di impiego	**Agente generale per la Calabria.**
Principali mansioni e responsabilità	Progettazione e collaudo impianti. Supervisore rete commerciale.

Date	Dal 1996 al 2008
Nome e indirizzo del datore di lavoro	***Sharp Electronics Italia*** viale Lampedusa, 16 Milano.
Tipo di azienda o settore	Impianti di condizionamento ed energie alternative.
Tipo di impiego	**Agente generale per la Calabria.**
Principali mansioni e responsabilità	Progettazione e collaudo impianti. Supervisore rete commerciale.

Date	Dal 2003 al 2007
Nome e indirizzo del datore di lavoro	***Rc Group*** via Roma, 4 Pavia (PV)
Tipo di azienda o settore	Impianti di condizionamento industriale.
Tipo di impiego	**Agente generale per la Calabria.**
Principali mansioni e responsabilità	Progettazione e collaudo impianti. Supervisore rete commerciale.

Date	Dal 2003 al 2007
Nome e indirizzo del datore di lavoro	***Enerpoint S.r.l.*** Desio (MI)
Tipo di azienda o settore	Impianti di energia alternativa.
Tipo di impiego	**Agente generale per la Calabria.**
Principali mansioni e responsabilità	Progettazione e collaudo impianti. Supervisore rete commerciale.

Date	Dal 1988 AL 2000

Nome e indirizzo del datore di lavoro	***U.S.A.R.C.I.*** viale Magna Grecia, 18 Catanzaro (CZ)
Tipo di azienda o settore	Unione sindacati agenti e rappresentanti di commercio.
Tipo di impiego	Presidente e Docente 2012/2018
Principali mansioni e responsabilità	**Docente di marketing**

Date	2002
Nome e indirizzo del datore di lavoro	***Intesa formazione (Gruppo Banca Intesa)*** Milano
Tipo di azienda o settore	Istituto Bancario
Tipo di impiego	Docente
Principali mansioni e responsabilità	**Docente di marketing**

Date	Dal 1992 al 1995
Nome e indirizzo del datore di lavoro	***Società chimica calabrese*** ***Via Pietro Bucci – Arcavacata di Rende (CS)***
Tipo di azienda o settore	Società chimica calabrese c/o Università della Calabria
Tipo di impiego	Docente
Principali mansioni e responsabilità	**Docente di marketing ed Impianti trattamento acqua**

Istruzione e formazione

Date	Dal 1978 al 1985
Nome e tipo di istituto di istruzione o formazione	Università degli Studi della Calabria, Cosenza (CS).
Qualifica conseguita	**Laurea in ingegneria industriale ad indirizzo chimico con votazione 107/110**
Date	Dal 1972 al 1977
Nome e tipo di istituto di istruzione o formazione	Liceo Scientifico “Luigi Siciliani”, Catanzaro (CZ).
Qualifica conseguita	Maturità scientifica

Conoscenze linguistiche

	Inglese
Capacità di lettura	ottimo
Capacità di scrittura	ottimo
Capacità di espressione orale	ottimo

Capacità e competenze relazionali	L'opportunità di fornire il mio intervento in contesti organizzativi differenti, sia nel circuito pubblico che privato, di operare in qualità di formatore e di relatore in congressi nazionali ed internazionali, di supervisionare reti vendite mi ha permesso di interfacciarmi trasversalmente con profili differenti, direttivi, intermedi ed operativi, favorendo lo sviluppo di capacità e competenze relazionali sempre più ampie e rispondenti ad esigenze aziendali differenti.
Capacità e competenze organizzative	La gestione integrata di progetti sia a carattere individuale che in team, l’interfaccia con profili manageriali e contestualmente il coordinamento di risorse con mansioni operative, la supervisione delle reti commerciali, mi hanno permesso di sviluppare competenze organizzative capaci di favorire il raggiungimento di risultati che garantissero standard qualitativi e di sicurezza alti, nel rispetto di tempistiche e di budget definiti.
Capacità e competenze tecniche	-Progettazione impianti di potabilizzazione. -Redazione di capitolati tecnici. -Collaudi amministrativi e tecnici. -Redazione protocollo e valutazione rischio per la prevenzione della legionellosi. -Relatore e formatore.
Altre informazioni	

2025 **9th. ESGLI Meeting- Congresso Mondiale Sulle infezioni da Legionella**
" Management of two *Legionella pneumophila* contamination events in a high-density correctional facility: disinfection interventions and the impact of protocol non-compliance”

2025 **58° Congresso Nazionale SITI con relazione**
" Il rispetto della legge 18/23 e la prevenzione della legionellosi: piano di gestione e controlli a seguito della valutazione del rischio in un ospedale "

2023 **Congresso Mondiale di Sanità pubblica con relazione**
" The importance of supervision practice in applying an operational plant to prevent legionellosis in a hospital "

2023 **Congresso Nazionale SITI con relazione**
" La prevenzione della legionellosi tramite gestione e controlli analitici colturale e di biologia molecolare in un ospedale "

2020 IFHE Congresso Internazionale Ingegneria Sanitaria
Presentazione studio prevenzione legionella in strutture ospedaliere

2019 **Roma Congresso mondiale Ingegneri Clinici** :
Presentazione studio prevenzione legionella in strutture ospedaliere

2019 **Bari Congresso nazionale legionellosi**:
Presentazione studio prevenzione legionella in strutture ospedaliere.

2019 **Catanzaro Congresso nazione Ingegneri Clinici** :
Presentazione studio prevenzione legionella in strutture ospedaliere

217 **Roma 2017. Roma. Congresso mondiale legionellosi**:

Presentazion e studio prevenzione legionella in	strutture ospedaliere. Relatore e in molti congressi e corsi organizzati da Asp , SiTi , Siais , Università

Privacy Ai sensi del Dlgs 196/2003, si autorizza al trattamento dei dati personali

Catanzaro,2 0 /04/2026

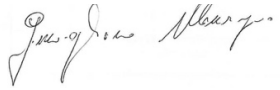

PS) In allegato alcune referenze

1. Piani sicurezza dell'acqua - Protocolli prevenzione legionellosi Valutazioni del rischio e supporto operativo per l'applicazione dei protocolli – Piani di autocontrollo

2026

- ✓ **Azienda Sanitaria Provinciale Catanzaro** –- Ospedale di Soverato
- ✓ **Azienda Sanitaria Provinciale Catanzaro** –- Ospedale di Lamezia Terme
- ✓ **Azienda Sanitaria Provinciale Catanzaro** –- Ospedale di Soveria Mannelli
- ✓ **Azienda Sanitaria Provinciale Catanzaro** –- Struttura Monumentale Girifalco (RSA - RPA)
- ✓ **Azienda Sanitaria Provinciale Catanzaro** –- REEMS – Girifalco (struttura carceraria)
- ✓ **Azienda Sanitaria Provinciale Catanzaro** –- Poliambulatorio Catanzaro lido
- ✓ **Azienda Sanitaria Provinciale Catanzaro** –- Strutture tipo B
- ✓ **ASP Vibo Valentia -** Ospedale Iazzolino di **Vibo Valentia**
- ✓ **ASP Vibo Valentia -** Ospedale Civile di **Tropea (VV)**
- ✓ **ASP Vibo Valentia -** Ospedale "San Bruno "d i **Serra San Bruno (VV)**
- ✓ **ASP Vibo Valentia -** Ospedale Civile di **Soriano Calabro (VV)**
- ✓ **Ospedale Riuniti Bianchi- Melacrinò – Reggio Calabria**
- ✓ **Ospedale Morelli – Reggio Calabria**
- ✓ **Guardia di Finanza – Scuola Ispettori e sovraintendenti – L'Aquila**
- ✓ **Guardia di Finanza – Caserma G. Fazio – Cosenza**
- ✓ **Guardia di Finanza – Caserma A. Pucciani – Montegiordano (CS)**
- ✓ **Stabilimento Silgan – Salerno**
- ✓ **EHotel Reggio Calabria**
- ✓ **Albanuova Hotel – Reggio Calabria**
- ✓ Hotel Borgo di Vagli – Cortona (AR) Affiancamento annuale per la gestione del Protocollo prevenzione legionellosi
- ✓ Studio medico Baraldi – Catanzaro
- ✓ Istat Sede regionale Catanzaro
- ✓ Santuario Madonna del Pettoruto – San Sosti (CS)

2025

CasaNatura Coop – **Piano di sicurezza dell'acqua con Protocollo prevenzione legionellosi**

9th. ESGLI Meeting- Congresso Mondiale Sulle infezioni da Legionella
" Management of two *Legionella pneumophila* contamination events in a high-density correctional facility: disinfection interventions and the impact of protocol non-compliance"

58° Congresso Nazionale SITI
" Il rispetto della legge 18/23 e la prevenzione della legionellosi: piano di gestione e controlli a seguito della valutazione del rischio in un ospedale "

Regione Calabria – Docenza nel Corso " Piani di sicurezza dell'acqua alla luce delle novità introdotte dal D.Lgs. 18/23. Valutazione e gestione del rischio dei sistemi di distribuzione idrica ai fini della prevenzione sanitaria .

(D.Lgs 81/08 e s.mi. e Linee Guida I.S.S. 2015) – (Direttori sanitari – Ispettori di prevenzione – Dipartimenti di prevenzione)

- ✓ **Azienda Sanitaria Provinciale Catanzaro –-** Ospedale di Soverato
- ✓ **Azienda Sanitaria Provinciale Catanzaro –-** Ospedale di Lamezia Terme
- ✓ **Azienda Sanitaria Provinciale Catanzaro –-** Ospedale di Soveria Mannelli
- ✓ **Azienda Sanitaria Provinciale Catanzaro –-** Struttura Monumentale Girifalco (RSA - RPA)
- ✓ **Azienda Sanitaria Provinciale Catanzaro –-** REEMS – Girifalco (struttura carceraria)
- ✓ **ASP Vibo Valentia -** Ospedale Iazzolino di **Vibo Valentia**
- ✓ **ASP Vibo Valentia -** Ospedale Civile di **Tropea (VV)**
- ✓ **ASP Vibo Valentia -** Ospedale " San Bruno " di **Serra San Bruno (VV)**
- ✓ **ASP Vibo Valentia -** Ospedale Civile di **Soriano Calabro (VV)**
- ✓ **PAC Logistic – Deposito Conad –** Piano di autocontrollo con protocollo prevenzione legionellosi**- Montalto Uffugo (CS)**
- ✓ Hotel Regent - Bocale (RC). Affiancamento annuale per la gestione del Protocollo prevenzione legionellosi
- ✓ Hotel Excelsior - Reggio Calabria Affiancamento annuale per la gestione del Protocollo prevenzione legionellosi
- ✓ Hotel Borgo di Vagli – Cortona (AR) Affiancamento annuale per la gestione del Protocollo prevenzione legionellosi
- ✓ Hotel Grillo – Assemini (CA)
- ✓ Gardenia BH srl- Protocollo prevenzione legionellosi Hotel Gardenia – Lazzaro (RC)

2024

- ✓ **Azienda Ospedaliera– Cosenza** - Ospedale Annunziata di Cosenza
- ✓ **Azienda Ospedaliera– Cosenza** - Ospedale Mariano Santo di Cosenza
- ✓ **Azienda Ospedaliera– Cosenza** - Ospedale Santa Barbara di Rogliano (CS)
- ✓ **Azienda Sanitaria Provinciale Catanzaro –-** Ospedale di Soverato
- ✓ **Azienda Sanitaria Provinciale Catanzaro –-** Ospedale di Lamezia Terme
- ✓ **Azienda Sanitaria Provinciale Catanzaro –-** Ospedale di Soveria Mannelli
- ✓ **Azienda Sanitaria Provinciale Catanzaro –-** Struttura Monumentale Girifalco (RSA - RPA)
- ✓ **Azienda Sanitaria Provinciale Catanzaro –-** REEMS – Girifalco (struttura carceraria)
- ✓ **ASP Vibo Valentia -** Ospedale Iazzolino di **Vibo Valentia**
- ✓ **ASP Vibo Valentia -** Ospedale Civile di **Tropea (VV)**
- ✓ **ASP Vibo Valentia -** Ospedale " San Bruno " di **Serra San Bruno (VV)**
- ✓ **ASP Vibo Valentia -** Ospedale Civile di **Soriano Calabro (VV)**
- ✓ Hotel Regent - Bocale (RC). Affiancamento annuale per la gestione del Protocollo prevenzione legionellosi
- ✓ Hotel Excelsior - Reggio Calabria Affiancamento annuale per la gestione del Protocollo prevenzione legionellosi
- ✓ Hotel Borgo di Vagli – Cortona (AR) Affiancamento annuale per la gestione del Protocollo prevenzione legionellosi
- ✓ Hotel Palace Reggio Calabria
- ✓ **Ministero di Giustizia – Istituto penitenziario di Catanzaro** – Incarico per gestione situazione d'emergenza a seguito di presenza di legionella
- ✓ Condomini Fiumara e Lopilato a Catanzaro. Incarico per gestione situazione d'emergenza a seguito di presenza di legionella e successiva redazione del Protocollo di prevenzione legionellosi e del WSP (Water safety plan – Legge 18/23)

- ✓ Panificio Menchetti – Arezzo
- ✓ ICE PIZZA 1 e 2 - AREZZO
- ✓ Casa divina Provvidenza – Cosenza

Ministero di Giustizia – Istituto penitenziario di Catanzaro – Incarico per gestione situazione d'emergenza a seguito di legionellosi conclamata

- ✓ Asilo aziendale Melys Maglieria – Arezzo
- ✓ Amazon BG1 Full Fillment – Bergamo
- ✓ R.F.I. OFFICINA GRANDI MEZZI FERROVIE DELLO STATO – CATANZARO
- ✓ Protocollo prevenzione Legionellosi struttura alberghiera – Cefalù (PA)

2023

- ✓ **Regione Calabria – Docente nel Corso " L' attività di prevenzione nei confronti dei patogeni veicolati dall' acqua per un' efficace protezione della rete idrica delle strutture sanitari. Il protocollo di prevenzione legionellosi – (Direttori sanitari – Ispettori di prevenzione – Dipartimenti di prevenzione)**
- ✓ **Incarico attività di supporto e consulenza DPCM 12/11/2021 – 1000 Esperti Regione Calabria**
- ✓ **Ministero di Giustizia – Istituto penitenziario di Catanzaro** – Incarico per gestione situazione d'emergenza a seguito di legionellosi conclamata
- ✓ **Relazione Congresso Mondiale di Sanità pubblica con presentazione lavoro : " The importance of supervision practice in applying an operational plant to prevent legionellosis in a hospital "**
- ✓ **Relazione Congresso Nazionale SITI con presentazione lavoro " La prevenzione della legionellosi tramite gestione e controlli analitici colturale e di biologia molecolare in un ospedale "**
- ✓ **Azienda Ospedaliera– Cosenza** - Ospedale Annunziata di Cosenza
- ✓ **Azienda Ospedaliera– Cosenza** - Ospedale Mariano Santo di Cosenza
- ✓ **Azienda Ospedaliera– Cosenza** - Ospedale Santa Barbara di Rogliano (CS)
- ✓ **Azienda Ospedaliera– Pugliese – Ciaccio Catanzaro** - Ospedale Pugliese di Catanzaro
- ✓ **Azienda Ospedaliera– Pugliese – Ciaccio Catanzaro** - Ospedale Ciaccio di Catanzaro
- ✓ **ASP Vibo Valentia -** Ospedale Iazzolino di **Vibo Valentia**
- ✓ **ASP Vibo Valentia -** Ospedale Civile di **Tropea (VV)**
- ✓ **ASP Vibo Valentia -** Ospedale "San Bruno "d i **Serra San Bruno (VV)**
- ✓ **ASP Vibo Valentia -** Ospedale Civile di **Soriano Calabro (VV)**
- ✓ Centrali termiche Condomini Edilizia R&P s.r.l.- Palermo
- ✓ Centrali idriche Condomini Amministrazioni Condominiali Studio PFF – Arezzo
- ✓ Hotel Regent - Bocale (RC)
- ✓ Hotel Excelsior - Reggio Calabria
- ✓ Hotel Borgo di Vagli – Cortona (AR)
- ✓ Impianto potabilizzazione Villaggio Valtur Isola Capo Rizzuto – AIAS Sezione Cetraro Onlus
- ✓ Clinica Dialisi San Giorgio – Pellaro (RC)

- ✓ Caserma Vigili del Fuoco Porto di Gioia Tauro Incarico per gestione situazione d'emergenza a seguito di legionellosi conclamata e redazione Protocollo prevenzione
- ✓ Supporto operativo e tecnico Progettazione impianti trattamento acqua – BWT ITALIA srl

2022

- ✓ **Incarico attività di supporto e consulenza DPCM 12/11/2021 – 1000 Esperti Regione Calabria**
- ✓ **Azienda Ospedaliera– Cosenza** - Ospedale Annunziata di Cosenza
- ✓ **Azienda Ospedaliera– Cosenza** - Ospedale Mariano Santo di Cosenza
- ✓ **Azienda Ospedaliera– Cosenza** - Ospedale Santa Barbara di Rogliano (CS)
- ✓ **Azienda Ospedaliera– Pugliese – Ciaccio Catanzaro** - Ospedale Pugliese di Catanzaro
- ✓ **Azienda Ospedaliera– Pugliese – Ciaccio Catanzaro** - Ospedale Ciaccio di Catanzaro
- ✓ **ASP Vibo Valentia -** Ospedale Iazzolino di Vibo Valentia
- ✓ **ASP Vibo Valentia -** Ospedale Civile di Tropea (VV)
- ✓ **ASP Vibo Valentia -** Ospedale " San Bruno " di Serra San Bruno (VV)
- ✓ **ASP Vibo Valentia -** Ospedale Civile di Soriano Calabro (VV)
- ✓ Centrali termiche Condomini Edilizia R&P s.r.l.- Palermo
- ✓ Centrali termiche Case popolari A.C.E.R. - Bologna

2021

- ✓ **Azienda Ospedaliera– Cosenza** - Ospedale Annunziata di Cosenza
- ✓ **Azienda Ospedaliera– Cosenza** - Ospedale Mariano Santo di Cosenza
- ✓ **Azienda Ospedaliera– Cosenza** - Ospedale Santa Barbara di Rogliano (CS)
- ✓ **Azienda Ospedaliera– Pugliese – Ciaccio Catanzaro** - Ospedale Pugliese di Catanzaro
- ✓ **Azienda Ospedaliera– Pugliese – Ciaccio Catanzaro** - Ospedale Ciaccio di Catanzaro
- ✓ **ASP Vibo Valentia -** Ospedale Iazzolino di Vibo Valentia
- ✓ **ASP Vibo Valentia -** Ospedale Civile di Tropea (VV)
- ✓ **ASP Vibo Valentia -** Ospedale " San Bruno " di Serra San Bruno (VV)
- ✓ **ASP Vibo Valentia -** Ospedale Civile di Soriano Calabro (VV)
- ✓ CSB Centro Salute e benessere Corigliano Calabro (CS)
- ✓ Hotel Regent - Bocale (RC)
- ✓ Hotel Altafiumara - Villa San Giovanni (RC)
- ✓ Centrali termiche Case popolari A.C.E.R. - Bologna
- ✓ Centrali termiche Condomini Edilizia R&P s.r.l.- Palermo
- ✓ Hotel Excelsior - Reggio Calabria

2020

- ✓ **Relazione Congresso Mondiale IFHE con presentazione lavoro : " A comprensive system for the prevention of legionellosis in a hospital** "
- ✓ **Azienda Ospedaliera Bianchi-Melacrinò** - Ospedali RIUNITI di Reggio Calabria

- ✓ **Azienda Ospedaliera Bianchi-Melacrinò** - Ospedale Morelli di Reggio Calabria
- ✓ **ASP Vibo Valentia -** Ospedale Iazzolino di Vibo Valentia
- ✓ **ASP Vibo Valentia -** Ospedale Civile di Tropea (VV)
- ✓ **ASP Vibo Valentia -** Ospedale " San Bruno " di Serra San Bruno (VV)
- ✓ **ASP Vibo Valentia -** Ospedale Civile di Soriano Calabro (VV)
- ✓ Nicolaus/Valtur **-** Villaggio Turistico Bagamoyo – Sibari (CS)
- ✓ CSB Centro Salute e benessere Corigliano Calabro (CS)
- ✓ Terme Sibarite **-** Cassano allo Jonio – Sibari (CS)
- ✓ Casa circondariale di Cosenza (CS)

2019

- ✓ **Relazione Congresso Mondiale Clinical engeneering and health technology management congress con presentazione lavoro**
- ✓ Relazione **Congresso Nazionale associazione italiana Ingegneri Clinici**
- ✓ **Azienda Ospedaliera Bianchi-Melacrinò** - Ospedale RIUNITI di Reggio Calabria
- ✓ **Azienda Ospedaliera Bianchi-Melacrinò** - Ospedale Morelli di Reggio Calabria
- ✓ Casa circondariale di Castrovillari (CS)
- ✓ Casa circondariale di Paola (CS)
- ✓ **ASP Vibo Valentia -** Ospedale Iazzolino di Vibo Valentia
- ✓ **ASP Vibo Valentia -** Ospedale Civile di Tropea (VV)
- ✓ **ASP Vibo Valentia -** Ospedale " San Bruno " di Serra San Bruno (VV)
- ✓ **ASP Vibo Valentia -** Ospedale Civile di Soriano Calabro (VV)
- ✓ Hotel Villa Paolina Pietra Ligure (SV)
- ✓ Hotel "Il Bocciolo" Orta San Giulio (NO)
- ✓ Hotel Regent - Bocale (RC)
- ✓ Hotel Altafiumara - Villa San Giovanni (RC)
- ✓ Hotel Excelsior - Reggio Calabria
- ✓ Hotel San Giuseppe - Catanzaro
- ✓ Hotel "Gardenia" Lazzaro (RC)
- ✓ CSB Centro Salute e benessere Corigliano Calabro (CS)
- ✓ Condominio "Palazzo Vitale" Catanzaro

2018

- ✓ **IRCCS** Istituto Tumori Giovanni Paolo II, Bari.
- ✓ **Azienda Ospedaliera Pugliese - Ciaccio** - Ospedale Pugliese di Catanzaro
- ✓ **Azienda Ospedaliera Pugliese - Ciaccio** - Ospedale Ciaccio di Catanzaro
- ✓ **Azienda Ospedaliera Annunziata-S.Barbara-Mariano Santo** - Ospedale Annunziata di Cosenza
- ✓ **Azienda Ospedaliera Annunziata-S.Barbara-Mariano Santo** Ospedale Mariano santo di Cosenza
- ✓ **Azienda Ospedaliera Annunziata-S.Barbara-Mariano Santo** Ospedale Santa Barbara

di Rogliano

2017

✓ **Relazione Congresso International Conference on Legionella con presentazione lavoro**

✓ **Relazione Congresso Nazionale Legionellosi con presentazione lavoro**

- ✓ **Azienda Ospedaliera Pugliese - Ciaccio** - Ospedale Pugliese di Catanzaro
- ✓ **Azienda Ospedaliera Pugliese - Ciaccio** - Ospedale Ciaccio di Catanzaro
- ✓ **Azienda Ospedaliera Annunziata-S.Barbara-Mariano Santo** Ospedale Annunziata di Cosenza
- ✓ **Azienda Ospedaliera Annunziata-S.Barbara-Mariano Santo** Ospedale Mariano santo di Cosenza
- ✓ **Azienda Ospedaliera Annunziata-S.Barbara-Mariano Santo** Ospedale Santa Barbara di Rogliano

2016

- ✓ Fondazione Opera Pia "Luigi Mazza" Onlus, Pizzighettone (CR)
- ✓ **Azienda Ospedaliera Pugliese - Ciaccio** - Ospedale Pugliese di Catanzaro
- ✓ **Azienda Ospedaliera Pugliese - Ciaccio** - Ospedale Ciaccio di Catanzaro

2015

- ✓ **Azienda Ospedaliera Pugliese - Ciaccio** - Ospedale Pugliese di Catanzaro
- ✓ **Azienda Ospedaliera Pugliese - Ciaccio** - Ospedale Ciaccio di Catanzaro

2014

- ✓ **Azienda Ospedaliera Pugliese – Ciaccio** - Ospedale Pugliese di Catanzaro
- ✓ **Azienda Ospedaliera Pugliese - Ciaccio** - Ospedale Ciaccio di Catanzaro
- ✓ Casa Circondariale di Catanzaro
- ✓ Casa Circondariale di Cosenza
- ✓ Casa Circondariale di Castrovillari
- ✓ Casa Circondariale di Reggio Calabria - Arghillà
- ✓ Casa Circondariale di Rossano
- ✓ Casa Circondariale di Locri
- ✓ Casa Circondariale di Reggio Calabria – Panzera
- ✓ Casa Circondariale di Palmi
- ✓ Casa Circondariale di Laureana di Borrello
- ✓ Casa Circondariale di Vibo Valentia
- ✓ Casa Circondariale di Crotone

2011

- ✓ **ASP Cosenza -** Ospedale di Lungro (CS)
- ✓ **ASP Cosenza -** Ospedale di Acri(CS)
- ✓ **ASP Cosenza -** Ospedale di Cariati (CS)
- ✓ **ASP Cosenza -** Ospedale di Castrovillari (CS)
- ✓ **ASP Cosenza -** Ospedale di Cetraro (CS)
- ✓ **ASP Cosenza -** Ospedale di Corigliano (CS)

- ✓ **ASP Cosenza -** Ospedale di Mormanno (CS)
- ✓ **ASP Cosenza -** Ospedale di Paola (CS)
- ✓ **ASP Cosenza -** Ospedale di Praia a Mare (CS)
- ✓ **ASP Cosenza -** Ospedale di Rossano(CS)
- ✓ **ASP Cosenza -** Ospedale di San Giovanni in Fiore (CS)
- ✓ **ASP Cosenza -** Ospedale di S.Marco Argentano (CS)
- ✓ **ASP Cosenza -** Ospedale di Trebisacce (CS)

2010

- ✓ **ASP Cosenza -** Ospedale di Lungro (CS)
- ✓ **ASP Cosenza -** Ospedale di Acri(CS)
- ✓ **ASP Cosenza -** Ospedale di Cariati (CS)
- ✓ **ASP Cosenza -** Ospedale di Castrovillari (CS)
- ✓ **ASP Cosenza -** Ospedale di Cetraro (CS)
- ✓ **ASP Cosenza -** Ospedale di Corigliano (CS)
- ✓ **ASP Cosenza -** Ospedale di Mormanno (CS)
- ✓ **ASP Cosenza -** Ospedale di Paola (CS)
- ✓ **ASP Cosenza -** Ospedale di Praia a Mare (CS)
- ✓ **ASP Cosenza -** Ospedale di Rossano(CS)
- ✓ **ASP Cosenza -** Ospedale di San Giovanni in Fiore (CS)
- ✓ **ASP Cosenza -** Ospedale di S.Marco Argentano (CS)
- ✓ **ASP Cosenza -** Ospedale di Trebisacce (CS)

1.1. Valutazione del rischio Legionellosi.

- ✓ PoliambulatorI Azienda Ospedaliera di Cosenza:

Castrovillari- Rogliano-San Marco Argentano-Bisignano-Montalto-Luzzi-Praia a Mare-Scalea- Cetraro-Paola-Amantea- Rossano Calabro-Corigliano-Trebisacce-Cassano allo Jonio-Serra Spiga-Cosenza-Mendicino-Spezzano Sila.

2. Impianti progettati

Progettazione Impianto trattamento acqua ed antilegionella per le seguenti strutture:

Impianto trattamento acqua ed antilegionella

-Ospedale Bianchi-Melacrinò Reggio calabria
-Ospedale Morelli Reggio calabria
-Ospedale Iazzolino Vibo Valentia
-Ospedale Civile Tropea (VV)
-Ospedale Civile Serra San Bruno (VV)
-Ospedale civile Soriano Calabro (VV)
-Ospedale Pugliese - Catanzaro
-Ospedale Ciaccio - Catanzaro
-Ospedale IRCCS Giovanni Paolo II-Bari
-Ospedale Annunziata - Cosenza
-Ospedale Mariano Santo - Cosenza
-Ospedale Santa Barbara - Rogliano (CS)
-Grandi officine Ferrovie Stato - Catanzaro

-Casa di cura S.Anna Hospital - Catanzaro
-Casa di cura Villa Serena - Catanzaro
-Aeroporto Internazionale di Lamezia Terme
-Casa di Cura Il Gabbiano – Gizzeria Lido
-Casa di Cura SalusMentis– Sellia Marina
-Casa Circondariale di Catanzaro
-Casa Circondariale di Cosenza
-Casa Circondariale di Castrovillari
-Casa Circondariale di Reggio Calabria - Arghillà
-Casa Circondariale di Rossano
-Casa Circondariale di Locri
-Casa Circondariale di Reggio Calabria – Panzera
-Casa Circondariale di Palmi
-Casa Circondariale di Laureana di Borrello
-Casa Circondariale di Vibo Valentia
-Casa Circondariale di Crotone

-Hotel Villa Paolina Pietra Ligure (SV)
-Hotel "Il Bocciolo" Orta San Giulio (NO)
-Hotel "Gardenia" Lazzaro (RC)
-Hotel Excelsior Reggio Calabria
-Alta Fiumara Resort - Reggio Calabria
-Regent Park Hotel – Reggio calabria
-CSB Centro Salute e benessere Corigliano Calabro (CS)
-Condominio "Palazzo Vitale" Catanzaro
-Fondazione Opera pia Luigi Mazza Onlus – Pizzighettone (CR)

. Impianti di potabilizzazione – Trattamento acqua

Impianto potabilizzazione ed Antilegionella

- Laghi di Sibari – Cassano allo Jonio (CS)
- Villaggio Valtur - Isola Capo Rizzuto (KR)
- Nicolaus/Valtur - Villaggio Turistico Bagamoyo – Sibari (CS)
-Villaggio turistico Baia del Sole – Ricadi
-Villaggio turistico Baia della Rocchetta – Briatico
-Hotel Il Cormorano – Grisolia Lido
-Hotel T – Lamezia terme (CZ)
-AeroHotel Felipe – Lamezia terme
-VAB (Villaggio Albergo Belmonte)
-Hotel Villa Luinella – Belvedere Marittimo (CS)
-Hotel Class – Lamezia terme (CZ)
-Hotel Sol Palace – Sangineto (CS)
-Banca d'Italia sede di Reggio Calabria

Impianto Potabilizzazione ad Ozono
-Villaggio turistico " Il Tucano " – Isola Capo Rizzuto

Centrale del Latte di Cosenza – Gruppo Cirio
-Parmalat – Rossano Calabro
-Villaggio turistico " Porto Kaleo " – Steccato di Cutro

Marina di Sibari (CS)

-Centrale Piscina Comunale di Catanzaro
-Centrale Piscina Provinciale Giovino di Catanzaro
-Piscina Terapeutica Casa di Cura Villa Serena
-Dialisi Poliambulatorio Gamma – Catanzaro
-Casa di Cura Villa Giose – Crotone

-Centrale termica Ospedale di Trebisacce
-Hotel Excelsior – Reggio Calabria
-Hotel Miramare – Reggio Calabria
-Hotel Palace – Reggio Calabria
-Hotel Altafiumara – Reggio Calabria
-Casa di Cura Villa Serena – Catanzaro
-Industria alimentare Tonno Nostromo –Vibo Valentia
-Industria alimentare Tonno Callipo –Vibo Valentia
-Centrale termica Casa Circondariale di Cosenza
-Tribunale dei minorenni – Catanzaro
-Centrale termica Telecom – Catanzaro
-Hotel San Francesco – Cosenza
-Centrale termica Casa Cura Villa Aurora – RC
-Centrale termica Ospedale di Crotone
-Lavanderia Industriale Aceto – Cosenza
-Centrale termica Casa Cura Villa S.Anna – Catanzaro
-Dialisi - Casa Cura Villa S.Anna – Catanzaro
-Hotel Talao – Scalea

Impianti trattamento acqua Centrali di condizionamento
-Complesso Museale San Giovanni – Catanzaro

Impianto trattamento acqua e Piscina
-Hotel La Principessa – Campora San Giovanni

Impianto trattamento acqua centrali termiche
-Grandi officine Ferrovia – Saline Jonica
-Officine OMECA – Reggio Calabria
-Università – Reggio Calabria

3. Progettazione e consulenza impianti trattamento acque.

Interventi effettuati:

2021
Comune di Cassano allo Jonio " Piano di autocontrollo acquedotto comunale "

2018/2020
Comune di Catanzaro.
Direttore Operativo per l'ingegnerizzazione delle reti idriche di distribuzione urbana, per i lavori di manutenzione straordinaria, per gli interventi infrastrutturali sulle reti, funzionali al miglioramento della gestione del servizio di distribuzione idrica e alla riduzione delle perdite

2020
Comune di Cassano allo Ionio (CS).
Progettazione e direzione dei lavori: ampliamento impianto di potabilizzazione rete idrica frazione di Marina di Sibari.
Azienda Sanitaria Provinciale di Vibo Valentia
Consulenza: redazione protocollo di prevenzione della legionellosi per le strutture ospedaliere e supporto operativo per l'applicazione dello stesso (Ospedale Iazzolino – Vibo Valentia – Ospedale Civile di Tropea – Ospedale San Bruno di Serra San Bruno – Ospedale di Soriano Calabro)

Azienda Ospedaliera Bianchi – Melacrinò – Morelli
Consulenza: redazione protocollo di prevenzione della legionellosi per le strutture ospedaliere e supporto operativo per l'applicazione dello stesso (Ospedale Bianchi Melacrinò – Ospedale Morelli – Reggio Calabria)

2019

Azienda Sanitaria Provinciale di Vibo Valentia

Consulenza: redazione protocollo di prevenzione della legionellosi per le strutture ospedaliere e supporto operativo per l'applicazione dello stesso (Ospedale Iazzolino – Vibo Valentia – Ospedale Civile di Tropea – Ospedale San Bruno di Serra San Bruno – Ospedale di Soriano Calabro)

Azienda Ospedaliera Bianchi – Melacrinò – Morelli

Consulenza: redazione protocollo di prevenzione della legionellosi per le strutture ospedaliere e supporto operativo per l'applicazione dello stesso (Ospedale Bianchi Melacrinò – Ospedale Morelli – Reggio Calabria)

Casa Circondariale di Castrovillari

Casa Circondariale di Paola

Consulenza: redazione protocollo di prevenzione della legionellosi per le strutture

Comune di Nocera Terinese " Piano di autocontrollo acquedotto comunale "

Hotel Excelsior – Reggio Calabria

Hotel Alta Fiumara – Villa San Giovanni (RC)

Hotel Regent - Bocale (RC)

Hotel Villa Paolina Pietra Ligure (SV) Hotel "Il Bocciolo" Orta San Giulio (NO) Hotel "Gardenia" Lazzaro (RC)
CSB Centro Salute e benessere Corigliano Calabro (CS) Condominio "Palazzo Vitale" Catanzaro
Consulenza: redazione protocollo di prevenzione della legionellosi.

2018

Istituto Tumori Giovanni Paolo II IRCCS, Bari.

Consulenza: redazione protocollo di prevenzione della legionellosi per la struttura ospedaliera e supporto operativo per l'applicazione dello stesso.

2018 Villaggio turistico "Il Tucano" di Angelo Fabiano S.p.A, Le Castella (KR).
Progettazione impianto di acque potabilizzazione ad ozono.

2017/2018

So.Ri.Cal, società risorse idriche calabresi, ente regionale gestore acquedotto.
Consulenza: studio tecnico normativo, definizione iter procedurale, documentazione finalizzata all'ottenimento dell'autorizzazione o dichiarazione allo scarico temporaneo da impianti di potabilizzazione.

2016/2018

Azienda Ospedaliera "SS.Annunziata" Cosenza (CS).
Consulenza: redazione protocollo di prevenzione della legionellosi per le strutture ospedaliere e supporto operativo per l'applicazione dello stesso.

2016/2018

Azienda Opedaliera "Pugliese-Ciaccio" Catanzaro (CZ).
Consulenza: redazione protocollo di prevenzione della legionellosi per le strutture ospedaliere e supporto operativo per l'applicazione dello stesso .

2016/2017

Comune di Cassano allo Ionio (CS).
Progettazione e direzione dei lavori: progettazione impianto di potabilizzazione rete idrica frazione di Marina di Sibari.

2016

Casa di Cura Villa Serena Catanzaro (CZ).
Progettazione circolazione ed impianto trattamento acqua dellla piscina terapeutica. Redazione protocollo di prevenzione della legionellosi.

2016

Comuni di: Catanzaro, Nocera Terinese (CZ), Paola (CS).
Progettazione e consulenza: verifica del rischio (potenziali pericoli igienico-sanitari) e potabilizzazione presenti all'interno dei serbatoi comunali.

2015

S.A.CAL. Società aeroportuale calabrese.
Consulenza sulla prevenzione da infezioni da legionella pneumophila.

2014
Strutture penitenziarie regione Calabria.
Consulenza sulla prevenzione da infezioni da legionella pneumophila e supporto operativo per l'applicazione dello stesso .

2013/2016
Azienda Opedaliera "Pugliese-Ciaccio" Catanzaro (CZ).
Consulenza sulla prevenzione da infezioni da legionella pneumophila .

2012/2013
Amministrazione provinciale di Catanzaro.
Consulenza sulla prevenzione da infezioni da legionella pneumophila c/o scuole provinciali.

2012/2013
Azienda Opedaliera "Pugliese-Ciaccio" Catanzaro (CZ).
Consulenza sulla prevenzione da infezioni da legionella pneumophila e supporto operativo per l'applicazione dello stesso .

2009/2011
A.S.P.(Azienda Ospedaliera Provinciale Cosenza), via Alimena, 38 Cosenza (CS). Consulenza sulla prevenzione da infezioni da legionella pneumophila nelle strutture ospedaliere ed ambulatoriali della provincia.

1992/1998
U.S.S.L. N° 5 – Rossano (CS).
Consulenza sulla gestione delle centrali termiche degli ospedali di Corigliano, Rossano, Trebisacce e Cariati.

17TH WORLD CONGRESS ON PUBLIC HEALTH
2023 May 2-6 ROME ITALY

THE IMPORTANCE OF SUPERVISION PRACTICE IN APPLYING AN OPERATIONAL PLAN TO PREVENT LEGIONELLOSIS IN A HOSPITAL

56° CONGRESSO NAZIONALE SITI 2023

LA PREVENZIONE DELLA LEGIONELLOSI TRAMITE GESTIONE E CONTROLLI ANALITICI COLTURALI E DI BIOLOGIA MOLECOLARE IN UN OSPEDALE

IFHE 2020 ROMA

50TH IFHE

GLOBAL CLIMATE ACTION AND ENERGY REQUIREMENTS

A MODERN APPROACH, THE WORK ORGANIZATION, THE VISION AND THE FUTURE ROLE OF HEALTHCARE ENGINEERING

IFHE 26TH CONGRESS INTERNATIONAL FEDERATION OF HEALTHCARE ENGINEERING

ROME, ITALY - 23/28 MAY 2020

SIAIS

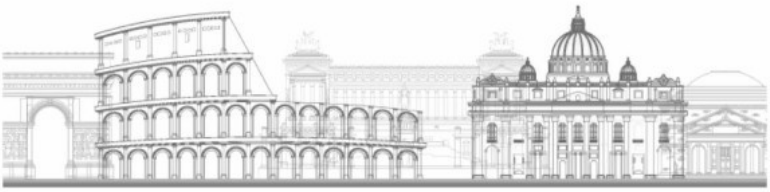

A COMPREHENSIVE SYSTEM FOR THE PREVENTION OF LEGIONELLOSIS IN A HOSPITAL

Ing. Gimigliano Maurizio
Legionella Risk Manager, Plant Project and Counseling
"Oceanus", Catanzaro

INTERNATIONAL
CLINICAL ENGINEERING
AND HEALTH TECHNOLOGY
MANAGEMENT CONGRESS
III ICEHT MC
OCT 21ST - 22nd
Rome - Italy
2019

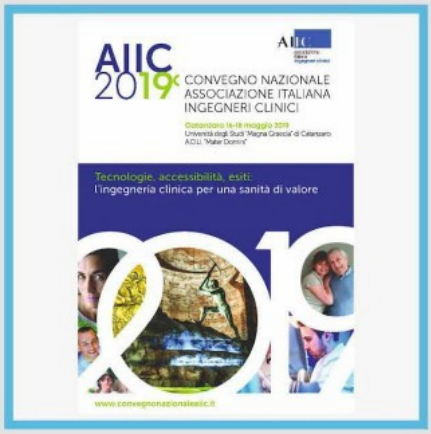
AIIC 2019
CONVEGNO NAZIONALE
ASSOCIAZIONE ITALIANA
INGEGNERI CLINICI
Catanzaro 16-18 maggio 2019
Università degli Studi "Magna Graecia" di Catanzaro
A.O.U. "Mater Domini"
Tecnologie, accessibilità, esiti:
l'ingegneria clinica per una sanità di valore
www.convegnonazionaleaiic.it

A COMPREHENSIVE SYSTEM FOR THE
PREVENTION OF LEGIONELLOSIS IN A HOSPITAL
Ing. Gimigliano Maurizio
Legionella Risk Manager, Plant Project and Counseling
"Oceanus", Catanzaro
The 9th International Conference on
Legionella
Rome, 26th - 30th September 2017

UNIVERSITÀ DEGLI STUDI DI BARI ALDO MORO
Dipartimento di Scienze Biomediche e Oncologia Umana
UNIMORE
Dipartimento di Scienze Biomediche Metaboliche e Neuroscienze
CONVEGNO NAZIONALE
Legionellosi:
una malattia prevenibile
con una gestione integrata
del rischio ambientale
UN SISTEMA COMPLETO PER LA PREVENZIONE DELLA LEGIONELLOSI IN UN OSPEDALE
Gimigliano M.[1], Talarico F.[2], Molè A.[2], Raffaele G.[3], Pelle N.[2], Matarese L.[3], Cavallaro P.[3], Della Dora N.[3], Alcaro T.[4], Panduri G.[4], Giglio S.[4], Nisticò S.[4], Minchella P.[4]
[1] Legionella Risk Manager, Studio Progettazione e Consulenza Impiantistica Oceanus
[2] Direzione Medica di Presidio, Ospedale Pugliese AO Pugliese-Ciaccio Catanzaro
3 Ufficio Tecnico AO Pugliese-Ciaccio [4]Unità of Microbiologia e Virologia, Ospedale Pugliese, AO Pugliese-Ciaccio Catanzaro